

ELECTRIC TOOL PARTS LIST

■ ROTARY HAMMER
Model DH 30PB

2004 · 12 · 1

(E1-3)

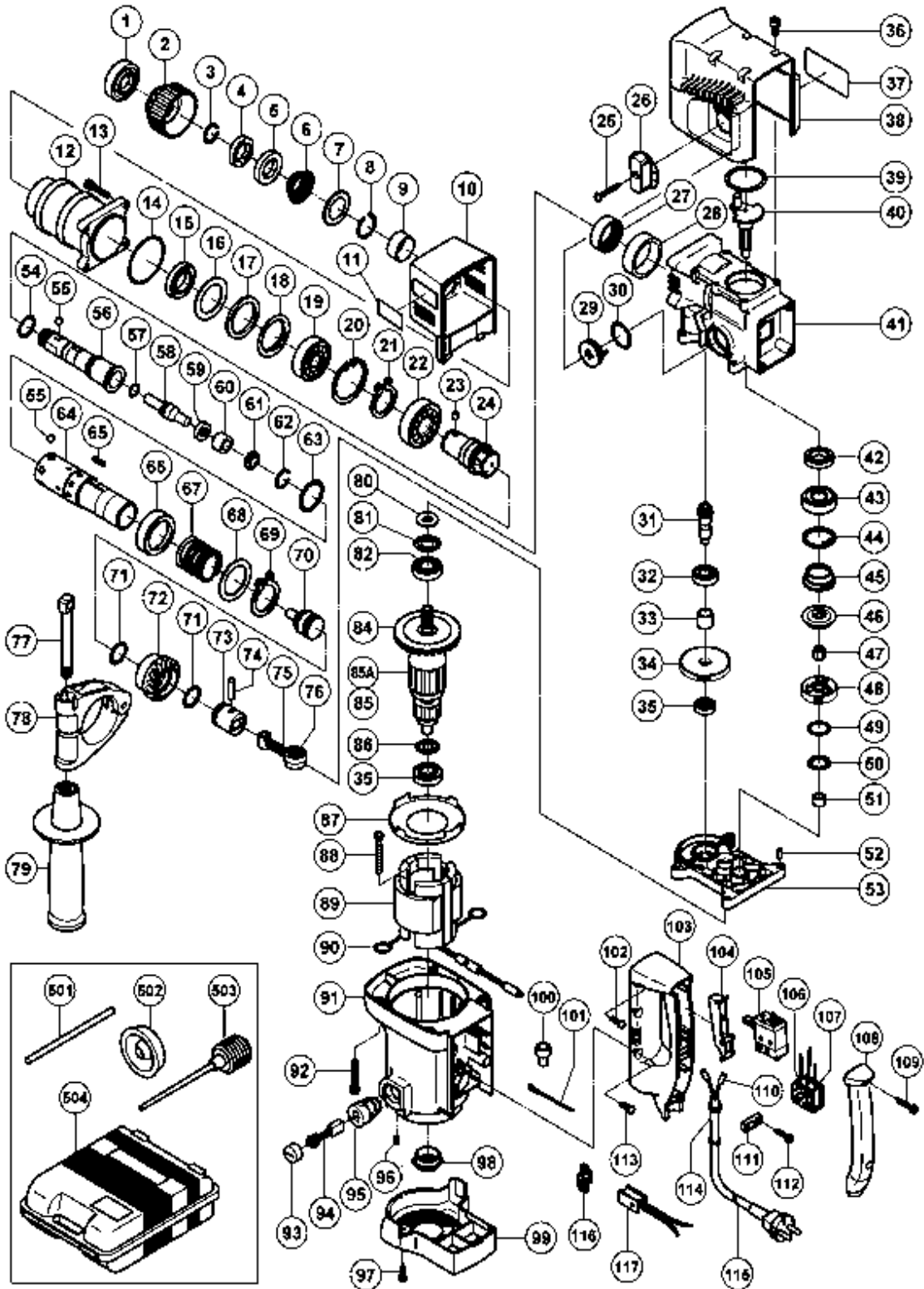

TEILE

DH30PB

Pos.. Nr.	Art.Nr.	BESCHREIBUNG	Nr. STUE.	Preis ()
1	318-028	VORDERKAPPE DH25PB/DH30PC	1	0,00
2	320-352	SCHIEBEGRIFF DH30PB	1	0,00
3	306-340	SICHERUNGSRING DH18VB/DH30PC	1	0,00
4	320-349	HALTEBUCHSE DH30PB/DH30PC	1	0,00
5	320-353	KUGELHALTER DH30PB/DH30PC	1	0,00
6	320-351	HALTEFEDER DH30PB/DH30PC	1	0,00
7	320-354	FEDERHALTER (B) DH30PB/DH30PC	1	0,00
8	676-432	SICHERUNGSRING DH30PB/DH30PC	1	0,00
9	320-350	HULSE DH30PB/DH30PC	1	0,00
10	320-355	ABDECKUNG ZYLINDERGEHAUSE DH30PB DH30PC	1	0,00
11			1	0,00
12	320-323	ZYLINDERGEHAUSE DH30PB/DH30PC	1	0,00
13	992-253	INBUSSCHRAUBE M5X25 M.FLANSCH	4	0,00
14	990-067	O-RING (1AS-50) NV50AF3/DH30PC H30PV/H45	1	0,00
15	320-324	OLDICHTUNG DH30PB/DH30PC	1	0,00
16	322-178		1	0,00
17	320-325	DAMPFER (B) DH30PB/DH30PC	1	0,00
18	320-326	DAMPFERUNTERLEGSCHIEBE DH30PB DH30PC	1	0,00
19	600-5T2	KUGELLAGER 6005T2X3CN	1	0,00
20	948-227	SICHERUNGSRING D47 INNEN/DH30PC DH50SA1/	1	0,00
21	948-310	SICHERUNGSRING D30 DIV.TYPEN DH30PC	1	0,00
22	690-6T2	KUGELLAGER 6906T2CN	1	0,00
23	320-343	NADEL DH30PB/DH30PC/DH40MR	3	0,00
24	320-330	WERKZEUGAUFNAHME (B) DH30PB DH30PC	1	0,00
25	307-028	SCHNEIDSCHRAUBE D4X25 MIT FLANSCH (SCHWA	1	0,00
26	320-360	WECHSELHEBEL DH30PB/DH30PC	1	0,00
27	320-307	NADELLAGER DH30PB/DH30PC	1	0,00
28	320-972	LAGERBUCHSE DH30PB/DH30PC	1	0,00
29	320-305	SCHIEBEHEBEL DH30PB	1	0,00
30	320-359	O-RING (B) DH30PB/DH30PC	1	0,00
31	320-301	DRITTES RITZEL DH30PB	1	0,00
32	690-1DD	KUGELLAGER 6901DDC3PS2-L(EC)	1	0,00
33	320-303	HULSE (C) DH30PB	1	0,00
34	320-302	ZWEITES ZAHNRAD DH30PB	1	0,00
35	608-VVM	KUGELLAGER 608 VVM	2	0,00
36	878-356	INBUSSCHRAUBE M4X10 SELBSTS.	4	0,00
* 37			1	0,00
38	320-304	ABDECKUNG KURBELGEHAUSE DH30PB	1	0,00
39	314-030	O-RING DH25V/DH28Y/H30PV/DH30PC	1	0,00
40	320-318	KURBELWELLE DH30PB/DH30PC	1	0,00
41	320-368	KURBELGEHAUSE KPL. DH30PB	1	0,00

Pos.. Nr.	Art.Nr.	BESCHREIBUNG	Nr. STUE.	Preis ()
42	981-851	OLDICHTUNG (B) DH25V/DH38YB-YF H30PV/DH3	1	0,00
43	600-2VV	KUGELLAGER 6002 VV	1	0,00
44	948-001	SICHERUNGSRING D32 INNEN	1	0,00
45	320-320	KUPPLUNGSFEDER DH30PB/DH30PC	1	0,00
46	320-321	KUPPLUNG (A) DH30PB/DH30PC	1	0,00
47	320-932	NADELKAFIG DH30PB/DH30PC	1	0,00
48	320-322	ERSTES ZAHNRAD DH30PB/DH30PC	1	0,00
49	320-317	DRUCKKUGELLAGER DH30PB/DH30PC	1	0,00
50	320-319	UNTERLEGSCHIEBE (A) DH30PB DH30PC	1	0,00
51	670-714	NADELLAGER HK 0810 W6VE/W6VF/ H30PV/DV24	1	0,00
52	949-756	STIFT D4X12 (10ST)	1	0,00
53	320-365	GETRIEBEGEHAUSE DH30PB/DH30PC	1	0,00
54	320-340	O-RING DH30PB/DH30PC	1	0,00
55	959-156	STAHLKUGEL D7.0 (10ST)	8	0,00
56	320-329	WERKZEUGAUFNAHME (A) DH30PB DH30PC	1	0,00
57	311-819	O-RING (B) DH30PB/DH30PC	1	0,00
58	320-331	ZWEITHAMMER DH30PB/DH30PC	1	0,00
59	320-332	HAMMERHALTER DH30PB/DH30PC	1	0,00
60	320-333	DAMPFER DH30PB/DH30PC	1	0,00
61	320-334	DAMPFERHALTER DH30PB/DH30PC	1	0,00
62	320-335	STOPPRING DH30PB/DH30PC	1	0,00
63	320-341	UNTERLEGSCHIEBE (A) DH30PB/PC	1	0,00
64	320-328	ZYLINDER DH30PB/DH30PC	1	0,00
65	982-696	KEIL 3X3X15 DH25V/DH28Y/G12SE u.a	2	0,00
66	320-336	DRUCKRING DH30PB/DH30PC	1	0,00
67	320-337	FEDER (A) DH30PB/DH30PC	1	0,00
68	322-178		1	0,00
69	320-339	SICHERUNGSRING FUR D34 SCHAFT DH30PB/PC	1	0,00
70	320-346	ANSCHLAGER DH30PB/DH30PC	1	0,00
71	320-347	O-RING DH30PB/DH30PC	2	0,00
72	320-345	DRITTES ZAHNRAD DH30PB/DH30PC	1	0,00
73	320-348	KOLBEN DH30PB/DH30PC	1	0,00
74	319-581	KOLBENSTIFT H30PV/DH30PC	1	0,00
75	982-647	PLEUEL KOMPL.DH25V/DH30PC (INKL.NADELLAG	1	0,00
76	956-406	NADELLAGER (NTN 8Q-HK08 10D)	1	0,00
77	313-080	HANDGRIFFBOLZEN DH40MA/MB/YB/FA/MR/DH30P	1	0,00
78	320-357	HANDGRIFFHALTER DH30PB/DH30PC	1	0,00
79	313-078	SEITENHANDGRIFF DH40YB/DH40FA/FB/MR/DH30	1	0,00
80	320-366	FILZPACKUNG DH30PB/DH30PC	1	0,00
81	320-367	DICHTUNGSSCHIEBE DH30PB/DH30PC	1	0,00
82	600-1DD	KUGELLAGER 6001 DD	1	0,00

TEILE

DH30PB

Pos.. Nr.	Art.Nr.	BESCHREIBUNG	Nr. STUE.	Preis ()
84	319-930	LUFERRAD H30PV/DH30PC	1	0,00
*	85	360-561E ANKER 220V-230V DH30PB/DH30PC	1	0,00
*	85	360-561F	1	0,00
*	85A	360-561U	1	0,00
86	982-631	UNTERLEGSCHNEIBE (A) CR17Y/DH20PB H30PV/D	1	0,00
87	980-931	LUFTFUHRUNG H45MA u.a. H30PV/VB16Y/DH30P	1	0,00
88	953-121	SECHSKANTSCHNEIDSCHRAUBE D5X50	2	0,00
*	89	340-507H	1	0,00
*	89	340-507J STATOR 220V-230V DH30PB/DH30PC	1	0,00
*	89	340-507K	1	0,00
*	89	340-507G	1	0,00
90	930-703	KOEHLENHALTERKLEMMME DH28Y u.a. H30PV/VB16	2	0,00
91	319-590	GEHAUSE KOMPLETT H30PV/DH30PC	1	0,00
92	319-589	INBUSSCHRAUBE MIT BOLZEN M5X35	4	0,00
93	945-161	KOEHLENKAPPE C6U/C7U u.a. H30PV/DH30PC	2	0,00
94	999-073	KOEHLEBURSTEN SELBSTABSCH.(PAAR)	2	0,00
95	958-900	KOEHLENHALTER F30A/C6U-C9U u.a. H30PV/DH3	2	0,00
96	938-477	INBUSSSTIFTSCHRAUBE M5X8	2	0,00
97	307-811	SCHNEIDSCHRAUBE D4X16 M.FLANSCH	2	0,00
98	310-111	LAGERHALTER (B) H41SA/H45MA/VB13Y H30PV/	1	0,00
99	319-587	GEHAUSEABDECKUNG H30PV/DH30PC	1	0,00
100	959-140	VERBINDER 50091 (10ST) DIV.TYPEN	1	0,00
*	101	981-500 VERBINDERKABEL VTV16/H30PV/DH30PC	1	0,00
102	307-294	+KOPFSCHRAUBE M5X16 M.U-SCHEIBE	4	0,00
103	319-597	HANDGRIFF H30PV/DH30PC	1	0,00
104	319-594	DRUCKER H30PV/DH30PC	1	0,00
*	105	319-592 SCHALTER (B) H30PV/DH30PC	1	0,00
*	105	319-593	1	0,00
*	106	994-273 KONDENSATOR DIV.TYPEN	1	0,00
*	107	317-492 POLSTER (B) DH25PB/H30PV/DH30PC H45MR	1	0,00
108	319-598	HANDGRIFFDECKEL H30PV/DH30PC	1	0,00
109	301-653	SCHNEIDSCHRAUBE D4X20 MIT FLANSCH (SCHWARZ	2	0,00
*	110	981-373 ADERENDHULSE (D) DIV.TYPEN	2	0,00
111	937-631	KABELKLEMMME DIV.TYPEN	1	0,00
112	984-750	SCHNEIDSCHRAUBE D4X16 MIT FLANSCH	2	0,00
113	305-558	SCHNEIDSCHRAUBE D5X25 M.FLANSCH (SCHWARZ	2	0,00
*	114	953-327 KABELKNICKSCHUTZ D8.8 DIV.TYPEN	1	0,00
*	114	938-051 KABELKNICKSCHUTZ D10.1 DIV.TYPEN	1	0,00
*	115	500-390Z	1	0,00
*	115	500-439Z Anschlusskabel	1	0,00
*	115	500-446Z	1	0,00

TEILE

DH30PB

Pos.. Nr.	Art.Nr.	BESCHREIBUNG	Nr. STUE.	Preis ()
*	115	500-454Z	1	0,00
*	115	500-391Z	1	0,00
*	115	500-249Z	1	0,00
*	115	500-457Z	1	0,00
	116	313-092 STECKVERBINDUNG (A) H30PV/DH30PC	1	0,00
*	117	319-595 STECKVERBINDUNG (B) H30PV/DH30PC	1	0,00
*	117	319-596	1	0,00

STANDARDZUBEHÖR

Pos.. Nr.	Art.Nr.	BESCHREIBUNG	Nr. STUE.	Preis ()
501	320-973	TIEFENANSCHLAG DH30PB/PC	1	0,00
502	971-787	STAUBBECHER DH15DV/DH20V u.a. DH30PC	1	0,00
503	318-085	AUSBLASER DH30PB/DH30PC	1	0,00
504	319-599	KOFFER H30PV/DH30PC	1	0,00
601	944-460		1	0,00
602	944-461		1	0,00
603	993-038		1	0,00
604	944-462		1	0,00
605	944-500		1	0,00
606	944-463		1	0,00
607	944-464		1	0,00
608	303-617	ADAPTER MORSEKONUS NR.1 SDS-PLUS	1	0,00
609	303-618	ADAPTER MORSEKONUS NR.2 SDS-PLUS	1	0,00
610	303-619	KONUSSCHAFTADAP. A-KONUS SDS-PLUS	1	0,00
611	303-620	KONUSSCHAFTADAP.B-KONUS SDS-PLUS	1	0,00
612	944-477	AUSTREIBKEIL F.KONUS A+B	1	0,00
613	302-976		1	0,00
614	302-975		1	0,00
615	303-621		1	0,00
616	302-974		1	0,00
617	302-979		1	0,00
618	302-978		1	0,00
619	303-622		1	0,00
620	302-977		1	0,00
621	971-794		1	0,00
622	971-795		1	0,00
623	971-796		1	0,00
624	971-797		1	0,00
625	971-798		1	0,00
626	971-799		1	0,00

STANDARDZUBEHÖR

DH30PB

Pos.. Nr.	Art.Nr.	BESCHREIBUNG	Nr. STUE.	Preis ()
627	971-800		1	0,00
628	971-801		1	0,00
629	971-802		1	0,00
630	971-803		1	0,00
631	982-672		1	0,00
632	982-673		1	0,00
633	982-674		1	0,00
634	982-675		1	0,00
635	982-676		1	0,00
636	982-677		1	0,00
637	982-678		1	0,00
638	982-679		1	0,00
639	982-680		1	0,00
640	982-681		1	0,00
641	982-684		1	0,00
642	982-685		1	0,00
643	303-625		1	0,00
644	303-626		1	0,00
645	303-627		1	0,00
646	315-921		1	0,00
647	320-859		1	0,00
648	303-046		1	0,00
649	303-044		1	0,00
650	303-045		1	0,00
651	321-814		1	0,00
652	930-515		1	0,00
653	321-813		1	0,00
654	981-122		1	0,00
655	986-802		1	0,00
656	986-803		1	0,00
657	986-804		1	0,00
658	948-310		1	0,00
659	958-063		1	0,00
660	959-150		19	0,00
661	986-805		1	0,00
662	986-806		1	0,00
663	321-825		1	0,00
664	303-624		1	0,00
665	303-623		1	0,00
666	971-511Z		1	0,00
667	971-512Z		1	0,00

STANDARDZUBEHÖR

DH30PB

Pos.. Nr.	Art.Nr.	BESCHREIBUNG	Nr. STUE.	Preis ()
668	980-927		1	0,00
669	981-840		1	0,00
670	308-471		1	0,00
671	322-414		1	0,00
672	963-558		1	0,00