

## ELECTRIC TOOL PARTS LIST

**HAMMER DRILL**  
**Model DH 25PB**

2003 · 6 · 1  
 (E1-3)

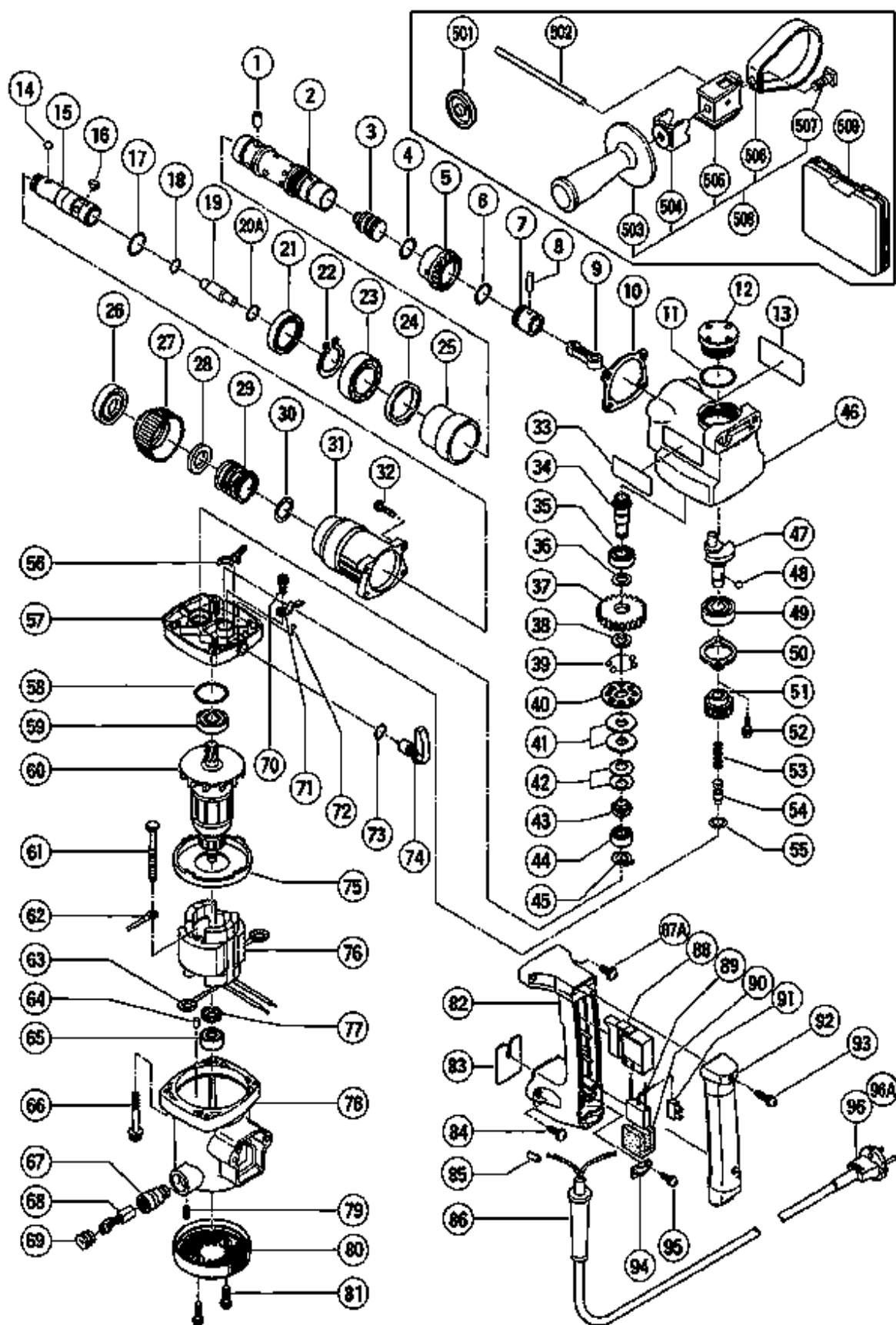

## TEILE

## DH25PB

Pos.. Nr.	Art.Nr.	BESCHREIBUNG	Nr. STUE.	Preis ( )
1	318-200	NADELSTIFT DH25PB	3	0,00
2	318-022	ZYLINDER DH25PB	1	0,00
3	318-024	ANSCHLAGER DH25PB	1	0,00
4	971-760	O-RING DH20V/DH25V	1	0,00
5	992-933	DRITTES ZAHNRAD DH20V/DH25PB	1	0,00
6	971-760	O-RING DH20V/DH25V	1	0,00
7	992-930	KOLBEN DH20V/DH25PB	1	0,00
8	992-931	KOLBENSTIFT DH20V/DH25PB	1	0,00
9	318-020	PLEUEL DH25PB	1	0,00
10	980-896	DICHTUNG (B) VRV16/DH20V/DH25PB	1	0,00
11	980-948	O-RING VRV16/DH20V/DH25PB	1	0,00
12	980-880	OLKAPPE VRV16/DH20V/DH25PB	1	0,00
13			1	0,00
14	959-156	STAHLKUGEL D7.0 (10ST)	1	0,00
15	318-023	WERKZEUGAUFNAHME DH25PB	1	0,00
16	318-026	NADEL DH25PB	3	0,00
17	980-890	O-RING (D) VRV16/DH20V/DH25PB	1	0,00
18	318-199	O-RING DH25PB	1	0,00
19	318-025	ZWEITHAMMER DH25PB	1	0,00
20A	301-680	O-RING (FPM810) DH22VB/VD/DH24PB/ DH24PD	1	0,00
21	318-027	OLDICHTUNG DH25PB	1	0,00
22	948-310	SICHERUNGSRING D30 DIV.TYPEN DH30PC	1	0,00
23A	690-6T2	KUGELLAGER 6906T2CN	1	0,00
24	992-906	URETHANRING DH20V/DH25PB	1	0,00
25	980-891	DISTANZBUCHSE VRV16/DH20V/DH25PB	1	0,00
26	318-028	VORDERKAPPE DH25PB/DH30PC	1	0,00
27	318-029	GRIFF DH25PB	1	0,00
28	318-030	KUGELHALTER DH25PB	1	0,00
29	306-342	HALTEFEDER DH15DV/DH18VB/DH20PB	1	0,00
30	984-118	UNTERLEGSCHIEBE (B) DH24PB/PD u.a DH20PB	1	0,00
31	318-021	ZYLINDERGEHAUSE DH25PB	1	0,00
32	992-253	INBUSSCHRAUBE M5X25 M.FLANSCH	4	0,00
33			1	0,00
34	992-914	DRITTES RITZEL DH20V/DH25PB	1	0,00
35	600-1DD	KUGELLAGER 6001 DD	1	0,00
36	992-503	UNTERLEGSCHIEBE DH20V/DH25PB	1	0,00
37	992-928	ZWEITES ZAHNRAD DH20V/DH25PB	1	0,00
38	971-087	HALTESCHIEBE DH20V/DH25PB	1	0,00
39	959-155	STAHLKUGELN D3.97 (10ST)	8	0,00
40	992-916	KUPPLUNGSPLATTE DH20V/DH25PB	1	0,00
41	992-926	FEDERPLATTE DH20V/DH25PB	2	0,00

## TEILE

## DH25PB

Pos.. Nr.	Art.Nr.	BESCHREIBUNG	Nr. STUE.	Preis ( )
42	980-877	TELLERFEDER VRV16/DH20V/DH25PB	2	0,00
43	992-504	DISTANZHALTER DH20V/DH25PB	1	0,00
44	608-VVM	KUGELLAGER 608 VVM	1	0,00
45	940-079	SICHERUNGSRING D8 DIV.TYPEN	1	0,00
46	980-920	KURBELGEHAUSE DH20V/DH25PB/VRV16	1	0,00
47	318-034	KURBELWELLE DH25PB	1	0,00
48	959-149	STAHLKUGEL D4.76 (10ST)	2	0,00
49	620-2DD	KUGELLAGER 6202 DD	1	0,00
50	980-871	LAGERDECKEL VRV16/DH20V/DH25PB	1	0,00
51	992-902	ERSTES ZAHNRAD DH20V/DH25PB	1	0,00
52	987-203	+KOPFSCHRAUBE M4X12 M.FEDERRING SELBSTSIC1 2		0,00
53	992-937	KUPPLUNGSFEDER DH20V/DH25PB	1	0,00
54	992-938	KUPPLUNGSWELLE DH20V/DH25PB	1	0,00
55	992-506	DRUCKUNTERLEGSCHIEBE DH20V/DH25PB	1	0,00
56	986-276	HALTEFEDER DH20V/DH25V/DH25PB	1	0,00
57	992-925	GETRIEBEBECKEL DH20V/DH25PB	1	0,00
58	872-470	O-RING (S-26) DH20V/DH22VD u.a. VB16Y	1	0,00
59	600-0DD	KUGELLAGER 6000 DD	1	0,00
* 60	360-505U		1	0,00
* 60	360-505E	ANKER 220V-230V DH25PB	1	0,00
* 60	360-505F		1	0,00
61	992-509	INBUSSCHNEIDSCHRAUBE D5X45	2	0,00
* 62	318-035	VERBINDERKABEL DH25PB	1	0,00
63	930-630	KOHLHALTERKLEMMEN CN16 u.a.	2	0,00
64	946-362	LAGERVERRIEGELUNG (DIV.TYPEN)	1	0,00
65	626-VVM	KUGELLAGER 626 VVM	1	0,00
66	980-951	INBUSSCHRAUBE M5X45 M.FLANSCH	4	0,00
67	990-721	KOHLHALTER DH20V/DH25PB/VRV16 (ALTE ART)	2	0,00
68	999-070	KOHLBURSTEN SELBSTABSCH.(PAAR)	1	0,00
69	937-847	KOHLKAPPE CN16/D10YA/DH20V u.a.	2	0,00
70	991-207	+KOPFSCHRAUBE M4X8 M.FEDERRING SELBSTSIC1		0,00
71	992-936	KUGELFEDER DH20V/DH25PB	1	0,00
72	959-148	STAHLKUGEL D3.175 (10ST) (ALTE ART.NR.93)	1	0,00
73	992-912	O-RING (S-8)DH20V/DH24PB/PD/ DH20PB	1	0,00
74	302-140	WECHSELHEBEL KOMPL. DH25PB INKL. POS. 73	1	0,00
75	992-911	LUFTFUHRUNG DH20V/DH25PB	1	0,00
* 76	340-451H		1	0,00
* 76	340-451D		1	0,00
* 76	340-451F		1	0,00
* 76	340-451K	STATOR 220V-240V DH25PB	1	0,00
77	992-500	UNTERLEGSCHIEBE (A) DH20V/DH25PB	1	0,00

## TEILE

## DH25PB

Pos.. Nr.	Art.Nr.	BESCHREIBUNG	Nr. STUE.	Preis ( )
78	986-812	MOTORGEHAUSE KOMPL.DH20V/DH25PB	1	0,00
79	938-477	INBUSSTIFTSCHRAUBE M5X8	2	0,00
80	318-031	GEHAUSEDECKEL DH25PB	1	0,00
81	309-470	SCHNEIDSCHRAUBE D4X12 MIT FLANSCH (SCHWARZ)	2	0,00
82	318-018	HANDGRIFF DH25PB	1	0,00
83	980-900	ISOLIERPLATTE DH20V/DH25V/PB	1	0,00
84	305-558	SCHNEIDSCHRAUBE D5X25 M.FLANSCH (SCHWARZ)	2	0,00
* 85	981-373	ADERENDHULSE (D) DIV.TYPEN	2	0,00
* 86	953-327	KABELKNICKSCHUTZ D8.8 DIV.TYPEN	1	0,00
* 86	938-051	KABELKNICKSCHUTZ D10.1 DIV.TYPEN	1	0,00
87A	880-881	INBUSSCHRAUBE M5X30 M.U-SCHEIBE (SCHWARZ)	2	0,00
* 88	318-033	SCHALTER (B) DH25PB	1	0,00
* 88	318-032		1	0,00
* 89	994-273	KONDENSATOR DIV.TYPEN	1	0,00
* 90	317-492	POLSTER (B) DH25PB/H30PV/DH30PC H45MR	1	0,00
* 91	938-307	SCHRAUBKLEMME 1-REIHIG DIV.TYPEN	1	0,00
92	318-019	HANDGRIFFDECKEL DH25PB	1	0,00
93	301-653	SCHNEIDSCHRAUBE D4X20 MIT FLANSCH (SCHWARZ)	2	0,00
94	937-631	KABELKLEMME DIV.TYPEN	1	0,00
95	984-750	SCHNEIDSCHRAUBE D4X16 MIT FLANSCH	2	0,00
* 96	500-439Z	Anschlusskabel	1	0,00
* 96	500-391Z		1	0,00
* 96	500-446Z		1	0,00
* 96	500-457Z		1	0,00
* 96	500-390Z		1	0,00
* 96	500-249Z		1	0,00
* 96A	500-465Z		1	0,00

## STANDARDZUBEHÖR

Pos.. Nr.	Art.Nr.	BESCHREIBUNG	Nr. STUE.	Preis ( )
501	971-787	STAUBBECHER DH15DV/DH20V u.a. DH30PC	1	0,00
502	980-906	TIEFENANSCHLAG VRV16/DH20V/DH25PB	1	0,00
503	980-901	SEITENGRIF VRV16/DH20V/DH25V/PB	1	0,00
504	980-905	HALTER DH20V/DH25V/PB	1	0,00
505	980-902	SEITENGRIFHALTER VRV16/DH20V u.a	1	0,00
506	980-904	BAND VRV16/DH20V/DH25PB	1	0,00
507	980-903	SPEZIALSCHRAUBE M8 DH20V/DH25PB	1	0,00
508	980-939	SEITENGRIF KOMPL. DH20V/DH25PB	1	0,00
509	318-307	TRANSPORTKOFFER DH25PB	1	0,00
601	303-571		1	0,00

Pos.. Nr.	Art.Nr.	BESCHREIBUNG	Nr. STUE.	Preis ( )
602	303-572		1	0,00
603	303-573		1	0,00
604	303-574		1	0,00
605	303-575		1	0,00
606	303-578		1	0,00
607	303-576		1	0,00
608	303-577		1	0,00
609	303-579		1	0,00
610	303-580		1	0,00
611	303-581		1	0,00
612	303-582		1	0,00
613	303-583		1	0,00
614	303-584		1	0,00
615	303-585		1	0,00
616	303-586		1	0,00
617	303-587		1	0,00
618	303-588		1	0,00
619	303-604		1	0,00
620	303-589		1	0,00
621	303-605		1	0,00
622	303-590		1	0,00
623	303-591		1	0,00
624	303-606		1	0,00
625	303-592		1	0,00
626	303-607		1	0,00
627	303-593		1	0,00
628	303-608		1	0,00
629	303-594		1	0,00
630	303-595		1	0,00
631	303-596		1	0,00
632	303-609		1	0,00
633	303-597		1	0,00
634	303-610		1	0,00
635	303-598		1	0,00
636	303-599		1	0,00
637	303-611		1	0,00
638	303-600		1	0,00
639	303-601		1	0,00
640	308-485		1	0,00
641	303-602		1	0,00
642	303-612		1	0,00

Pos.. Nr.	Art.Nr.	BESCHREIBUNG	Nr. STUE.	Preis ( )
643	303-603		1	0,00
644	303-613		1	0,00
645	303-614		1	0,00
646	303-615		1	0,00
647	308-486		1	0,00
648	303-616		1	0,00
649	303-619	KONUSSCHAFTADAP. A-KONUS SDS-PLUS	1	0,00
650	303-620	KONUSSCHAFTADAP.B-KONUS SDS-PLUS	1	0,00
651	303-624		1	0,00
652	944-460		1	0,00
653	944-461		1	0,00
654	993-038		1	0,00
655	944-462		1	0,00
656	944-500		1	0,00
657	944-463		1	0,00
658	944-464		1	0,00
659	303-617	ADAPTER MORSEKONUS NR.1 SDS-PLUS	1	0,00
660	303-618	ADAPTER MORSEKONUS NR.2 SDS-PLUS	1	0,00
661	944-477	AUSTREIBKEIL F.KONUS A+B	1	0,00
662	303-332	ZAHNKRANZBOHRFUTTER 13MM MIT SDS-PLUS-AD1		0,00
663	303-334		1	0,00
664	303-335	GUMMIKAPPE DH22VB/VD/DH24PB u.a. DH20PB	1	0,00
665	302-976		1	0,00
666	302-975		1	0,00
667	303-621		1	0,00
668	302-974		1	0,00
669	302-979		1	0,00
670	302-978		1	0,00
671	303-622		1	0,00
672	302-977		1	0,00
673	971-794		1	0,00
674	971-795		1	0,00
675	971-796		1	0,00
676	971-797		1	0,00
677	971-798		1	0,00
678	971-799		1	0,00
679	971-800		1	0,00
680	971-801		1	0,00
681	971-802		1	0,00
682	971-803		1	0,00
683	303-044		1	0,00

Pos.. Nr.	Art.Nr.	BESCHREIBUNG	Nr. STUE.	Preis ( )
684	303-045		1	0,00
685	321-813		1	0,00
686	930-515	BOHRFUTTERSCHLUSSEL(BOHRF.13MM)	1	0,00
687	303-623		1	0,00
688	982-672		1	0,00
689	982-673	BOHRKRONE 29 X 105	1	0,00
690	982-674	BOHRKRONE 32 X 105	1	0,00
691	982-675		1	0,00
692	982-676	BOHRKRONE 38 X 105	1	0,00
693	982-677	BOHRKRONE 45 X 105	1	0,00
694	982-678	BOHRKRONE 50 X 105	1	0,00
695	982-679	HAMMERBOHRKRONE 65X105MM (600W)	1	0,00
696	982-680		1	0,00
697	982-681	HAMMERBOHRKRONE 90X105MM (600W)	1	0,00
698	982-686	FUHRUNGSPLATTE FUR BOHRKRONEN ø32 SDS	1	0,00
699	982-687		1	0,00
700	982-688	FUHRUNGSPLATTE FUR BOHRKRONEN ø38 SDS	1	0,00
701	982-689	FUHRUNGSPLATTE FUR BOHRKRONEN ø45 SDS	1	0,00
702	982-690	FUHRUNGSPLATTE FUR BOHRKRONEN ø50 SDS	1	0,00
703	982-691	FUHRUNGSPLATTE D65 (F.ZENTRIERST.	1	0,00
704	982-692	FUHRUNGSPLATTE D80 (F.ZENTRIERST.	1	0,00
705	982-693	FUHRUNGSPLATTE D90 (F.ZENTRIERST.	1	0,00
706	982-684	ZENTRIERSTIFT (A)	1	0,00
707	982-685	ZENTRIERSTIFT L104 (BOHRKR.600W)	1	0,00
708	303-625	"AUFNAHMESCHAFT 105MM, SDS"	1	0,00
709	303-626	"AUFNAHMESCHAFT 300MM, SDS"	1	0,00
710	303-627	"AUFNAHMESCHAFT L=300MM,SDS-PLUS"	1	0,00
711	303-046	"SPITZMEISSEL 250MM,SDS-PLUS"	1	0,00
712	306-885	STAUBFANG (B) DH20DV/DH24PB/PD DH20PB	1	0,00
713	306-910		1	0,00
714	981-840	HAMMERFETT (A) 30G	1	0,00
715	308-471	HAMMERFETT 70G TUBE	1	0,00
716	980-927	HAMMERFETT 500G	1	0,00