

ELECTRIC TOOL PARTS LIST

■ ROTARY HAMMER

2004 · 5 · 30

Model DH 24PD2

(E1)

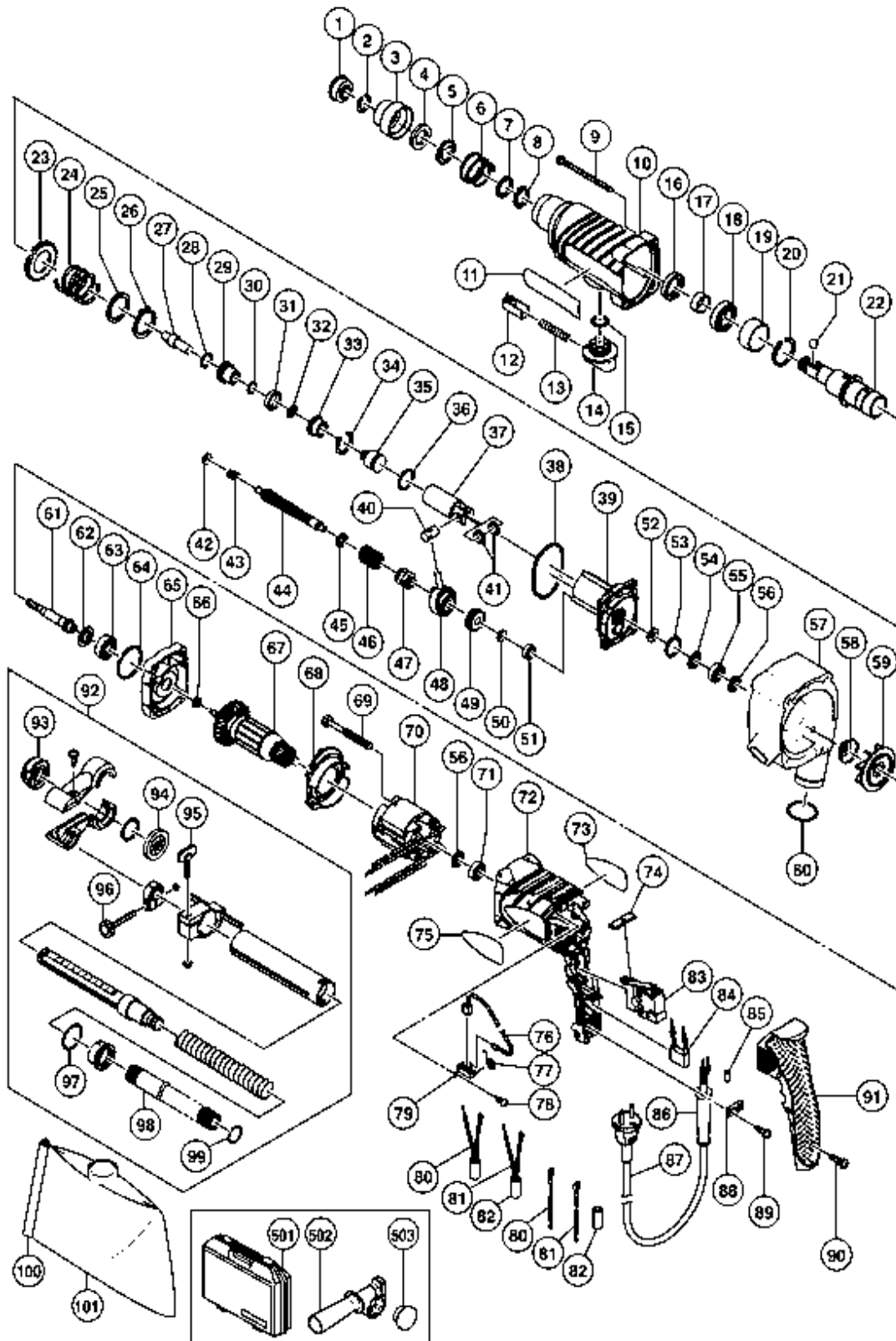

TEILE

DH24PD2

Pos.. Nr.	Art.Nr.	BESCHREIBUNG	Nr. STUE.	Preis ()
1	306-345	VORDERKAPPE DH15DV/DH18VB/DH20PB	1	0,00
2	306-340	SICHERUNGSRING DH18VB/DH30PC	1	0,00
3	322-809	Schiebegriff DH24PB2	1	0,00
4	322-810	Kugelhalter DH24PB2	1	0,00
5	322-811	Halteplatte DH24PB2	1	0,00
6	322-812	Haltefeder DH24PB2	1	0,00
7	984-118	UNTERLEGSSCHEIBE (B) DH24PB/PD u.a DH20PB	1	0,00
8	939-547	SICHERUNGSRING D20 (10ST)	1	0,00
9	302-210	SCHNEIDSCHRAUBE D5X90 M.FLANSCH	4	0,00
10	322-786	Getriebegehäuse DH24PB2	1	0,00
11			1	0,00
12	322-789	Druckknopf DH24PB2	1	0,00
13	317-223	DRUCKFEDER DH24PC	1	0,00
14	322-787	Wechselhebel DH24PB2	1	0,00
15	878-885	O-RING (S-18) CR17Y/NV65AD2	1	0,00
16	307-688	OLDICHTUNG DH24PB/PD/VB/VD DH20PB	1	0,00
17	322-815	Hülse DH24PB2	1	0,00
18	690-4DD	KUGELLAGER 6904 DD	1	0,00
19	322-819	Hülse (A) DH24PB2	1	0,00
20	322-813	Sicherungsring 37mm DH24PB2	1	0,00
21	959-156	STAHLKUGEL D7.0 (10ST)	1	0,00
22	322-814	Zylinder DH24PB2	1	0,00
23	301-677	ZWEITES ZAHNRAD DH22VB/VD/ DH24PB-VD/DH2	1	0,00
24	301-678	FEDER (A) DH22VB/VD/DH24PB-VD DH20PB	1	0,00
25	301-679	UNTERLEGSSCHEIBE (A) DH15D/DH20DV/ DH22VB	1	0,00
26	948-310	SICHERUNGSRING D30 DIV.TYPEN DH30PC	1	0,00
27	322-803	Zweithammer DH24PB2	1	0,00
28	944-486	O-RING (IAP-20) CM6/WH16/VB16Y	1	0,00
29	322-804	Hammerhalter DH24PB2	1	0,00
30	322-802	O-Ring DH24PB2	1	0,00
31	322-805	Dampfer (A) DH24PB2	1	0,00
32	322-808	O-Ring (C) DH24PB2	1	0,00
33	322-806	Dampferhalter DH24PB2	1	0,00
34	322-807	Stoppring DH24PB2	1	0,00
35	322-801	Anschlager DH24PB2	1	0,00
36	322-834	O-Ring DH24PB2	1	0,00
37	322-800	Kolben DH24PB2	1	0,00
38	322-793	O-Ring DH24PB2	1	0,00
39	322-792	Innengehäuse DH24PB2	1	0,00
40	322-798	Kolbenpin DH24PB2	1	0,00
41	322-799	Unterlegscheibe (C) DH24PB2	2	0,00

TEILE

DH24PD2

Pos.. Nr.	Art.Nr.	BESCHREIBUNG	Nr. STUE.	Preis ()	
42	322-795	Distanzbuchse DH24PB2	1	0,00	
43	322-796	Feder (B) DH24PB2	1	0,00	
44	322-794	Zweitwelle DH24PB2	1	0,00	
45	301-659	UNTERLEGSCHIEBE (B) DH22VB/VD DH24PB-VD/	1	0,00	
46	301-660	KUPPLUNGSFEDER DH22VB/D/DH24PB-VD DH20PB1	1	0,00	
47	301-661	KUPPLUNG DH20DV/DH22VB/VD/DH20PB DH24PB-	1	0,00	
48	306-990	PENDEL-KUGELLAGER DH15DV/DH20PB	1	0,00	
49	322-797	Erstes Zahnrad DH24PB2	1	0,00	
50	301-663	SCHEIBE DH22VB/D/DH24PB-VD	1	0,00	
51	626-VVM	KUGELLAGER 626 VVM	1	0,00	
52	322-816		1	0,00	
53	876-796	O-RING (P-22) DH24PB/PD/NV83A DH20PB	1	0,00	
54	322-818	Dichtungsscheibe DH24PB2	1	0,00	
55	608-DDM	KUGELLAGER 608DDM	1	0,00	
56	982-631	UNTERLEGSCHIEBE (A) CR17Y/DH20PB H30PV/D	2	0,00	
57	323-174	Zwischengehause (B) DH24PD2	1	0,00	
58	302-113	DICHTUNGSPLATTE DH22VD/DH24PD/VD	1	0,00	
59	302-111	ABSAUGFLUGEL DH22VD/DH24PD/VD	1	0,00	
60	302-371	O-RING DH22VD/DH24PD/VD	1	0,00	
61	323-176	Flugelwelle DH24PD2	1	0,00	
62	993-052	DICHTSCHEIBE DH22VD/DH24PD u.a.	1	0,00	
63	600-1DD	KUGELLAGER 6001 DD	1	0,00	
64	302-372	FILZRING DH22VD/DH24PD/VD	1	0,00	
65	323-175	Zwischengehause (A) DH24PD2	1	0,00	
66	302-114	DICHTRING DH22VD/DH24PD/VD	1	0,00	
*	67	360-646C	1	0,00	
*	67	360-646E	Anker 220V-230V DH24PD2	1	0,00
68	322-791	Ventilatorfuehrung DH24PB2	1	0,00	
69	981-421	SCHNEIDSCHRAUBE D4X55 D10YA	2	0,00	
*	70	340-581C	1	0,00	
*	70	340-581E	Stator 220V-230V DH24PB2	1	0,00
71	608-VVM	KUGELLAGER 608 VVM	1	0,00	
72	322-832	Gehause DH24PB2	1	0,00	
73			1	0,00	
74	322-790	Druckknopf DH24PB2	1	0,00	
75			1	0,00	
76	999-088	KOHLBURSTEN (PAAR)	2	0,00	
77	308-536	KOHLHALTERFEDER G12SE/G13V G13YD/G13SB2	2	0,00	
78	306-945	SCHNEIDSCHRAUBE D3X10	4	0,00	
79	322-838	Burstenhalter DH24PB2	2	0,00	
*	80	Verbinderkabel (braun) DH24PB2	1	0,00	

TEILE

DH24PD2

Pos.. Nr.	Art.Nr.	BESCHREIBUNG	Nr. STUE.	Preis ()
*	80	322-828	1	0,00
*	81	322-830	1	0,00
		Verbinderkabel (blau) DH24PB2		
*	81	322-831	1	0,00
	82	322-823	2	0,00
		Puffer (B) DH24PB2		
*	83	322-825	1	0,00
		Schalter DH24PB2		
*	83	322-820	1	0,00
	84	994-273	1	0,00
		KONDENSATOR DIV.TYPEN		
	85	981-373	2	0,00
		ADERENDHULSE (D) DIV.TYPEN		
	86	953-327	1	0,00
		KABELKNICKSCHUTZ D8.8 DIV.TYPEN		
*	87	500-390Z	1	0,00
*	87	500-454Z	1	0,00
*	87	500-446Z	1	0,00
	88	937-631	1	0,00
		KABELKLEMME DIV.TYPEN		
	89	984-750	2	0,00
		SCHNEIDSCHRAUBE D4X16 MIT FLANSCH		
	90	301-653	2	0,00
		SCHNEIDSCHRAUBE D4X20 MIT FLANSCH (SCHWA		
	91	322-833	1	0,00
		Handgriffdeckel DH24PB2		
	92	302-074	1	0,00
		STAUBABSAUGADAPTER DH22VD/DH24PD/		
	93	302-077	1	0,00
		ABSAUGSTUTZEN DH22VD/DH24PD/VD		
	94	302-075	1	0,00
		GUMMIKAPPE DH22VD/DH24PD/VD		
	95	301-801	1	0,00
		FLUGELMUTTER M6X27 M12SA/V/M8/M8V		
	96	303-159	1	0,00
		"RANDELSCHRAUBE M4X25,5 DH24PD/VD"		
	97	872-470	1	0,00
		O-RING (S-26) DH20V/DH22VD u.a. VB16Y		
	98	302-076	1	0,00
		ABSAUGSCHLAUCH DH22VD/DH24PD/VD		
	99	873-095	1	0,00
		O-RING (P16) DIV.TYPEN		
	100	302-386	1	0,00
		STAUBBEUTELKLAMMER DH22VD/DH24PD/		
	101	302-048	1	0,00
		STAUBBEUTEL DH22VD/DH24PD/VD		

STANDARDZUBEHÖR

Pos.. Nr.	Art.Nr.	BESCHREIBUNG	Nr. STUE.	Preis ()
	501	323-177	1	0,00
		Transportkoffer DH24PD2		
	502	303-659	1	0,00
		SEITENHANDGRIFF DH15DV/DH20DV u.a DH20PB		
	503	302-374	1	0,00
		KAPPE DH24PD/VD		
	601	980-927	1	0,00
		HAMMERFETT 500G		
	602	981-840	1	0,00
		HAMMERFETT (A) 30G		
	603	308-471	1	0,00
		HAMMERFETT 70G TUBE		
	604	306-885	1	0,00
		STAUBFANG (B) DH20DV/DH24PB/PD DH20PB		
	605	306-910	1	0,00
	606	971-787	1	0,00
		STAUBBECHER DH15DV/DH20V u.a. DH30PC		
	607	931-844	1	0,00
		TIEFENANSCHLAG VTV16		
	608	321-813	1	0,00

Pos.. Nr.	Art.Nr.	BESCHREIBUNG	Nr. STUE.	Preis ()
609	971-511Z		1	0,00
610	971-512Z		1	0,00
611	944-477	AUSTREIBKEIL F.KONUS A+B	1	0,00
612	982-684	ZENTRIERSTIFT (A)	1	0,00
613	982-685	ZENTRIERSTIFT L104 (BOHRKR.600W)	1	0,00
614	982-672		1	0,00
615	982-673	BOHRKRONE 29 X 105	1	0,00
616	982-674	BOHRKRONE 32 X 105	1	0,00
617	982-686	FUHRUNGSPLATTE FUR BOHRKRONEN ø32 SDS	1	0,00
618	982-675		1	0,00
619	982-687		1	0,00
620	982-676	BOHRKRONE 38 X 105	1	0,00
621	982-688	FUHRUNGSPLATTE FUR BOHRKRONEN ø38 SDS	1	0,00
622	982-677	BOHRKRONE 45 X 105	1	0,00
623	982-689	FUHRUNGSPLATTE FUR BOHRKRONEN ø45 SDS	1	0,00
624	982-678	BOHRKRONE 50 X 105	1	0,00
625	982-690	FUHRUNGSPLATTE FUR BOHRKRONEN ø50 SDS	1	0,00
626	971-794		1	0,00
627	971-795		1	0,00
628	971-796		1	0,00
629	971-797		1	0,00
630	971-798		1	0,00
631	971-799		1	0,00
632	971-800		1	0,00
633	971-801		1	0,00
634	971-802		1	0,00
635	971-803		1	0,00
636	944-460		1	0,00
637	944-461		1	0,00
638	993-038		1	0,00
639	944-462		1	0,00
640	944-500		1	0,00
641	944-463		1	0,00
642	944-464		1	0,00
643	302-741	PAPIERTUTEN (10ST.) DH22VD/DH24VD ACHTUN	1	0,00
644	320-859		1	0,00
645	303-046	"SPITZMEISSEL 250MM,SDS-PLUS"	1	0,00
646	303-044		1	0,00
647	303-045		1	0,00
648	302-976		1	0,00
649	302-975		1	0,00

Pos.. Nr.	Art.Nr.	BESCHREIBUNG	Nr. STUE.	Preis ()
650	303-621		1	0,00
651	302-974		1	0,00
652	302-979		1	0,00
653	302-978		1	0,00
654	303-622		1	0,00
655	302-977		1	0,00
656	303-332	ZAHNKRANZBOHRFUTTER 13MM MIT SDS-PLUS-AD1	1	0,00
657	303-334		1	0,00
658	303-335	GUMMIKAPPE DH22VB/VD/DH24PB u.a. DH20PB	1	0,00
659	303-617	ADAPTER MORSEKONUS NR.1 SDS-PLUS	1	0,00
660	303-618	ADAPTER MORSEKONUS NR.2 SDS-PLUS	1	0,00
661	303-619	KONUSSCHAFTADAP. A-KONUS SDS-PLUS	1	0,00
662	303-620	KONUSSCHAFTADAP.B-KONUS SDS-PLUS	1	0,00
663	303-627	"AUFNAHMESCHAFT L=300MM,SDS-PLUS"	1	0,00
664	303-625	"AUFNAHMESCHAFT 105MM, SDS"	1	0,00
665	303-626	"AUFNAHMESCHAFT 300MM, SDS"	1	0,00
666	303-624		1	0,00
667	321-825		1	0,00
668	303-623		1	0,00
669	321-814	Bohrfutter DV20VB2	1	0,00
670	995-344	SENKKOPFSCHRAUBE (A) M6X25 LINKS.	1	0,00
671	306-368		1	0,00
672	306-370		1	0,00
673	306-639		1	0,00