

## ELECTRIC TOOL PARTS LIST

■ ROTARY HAMMER  
Model DH 24PB3

2005 · 5 · 20  
(E1)

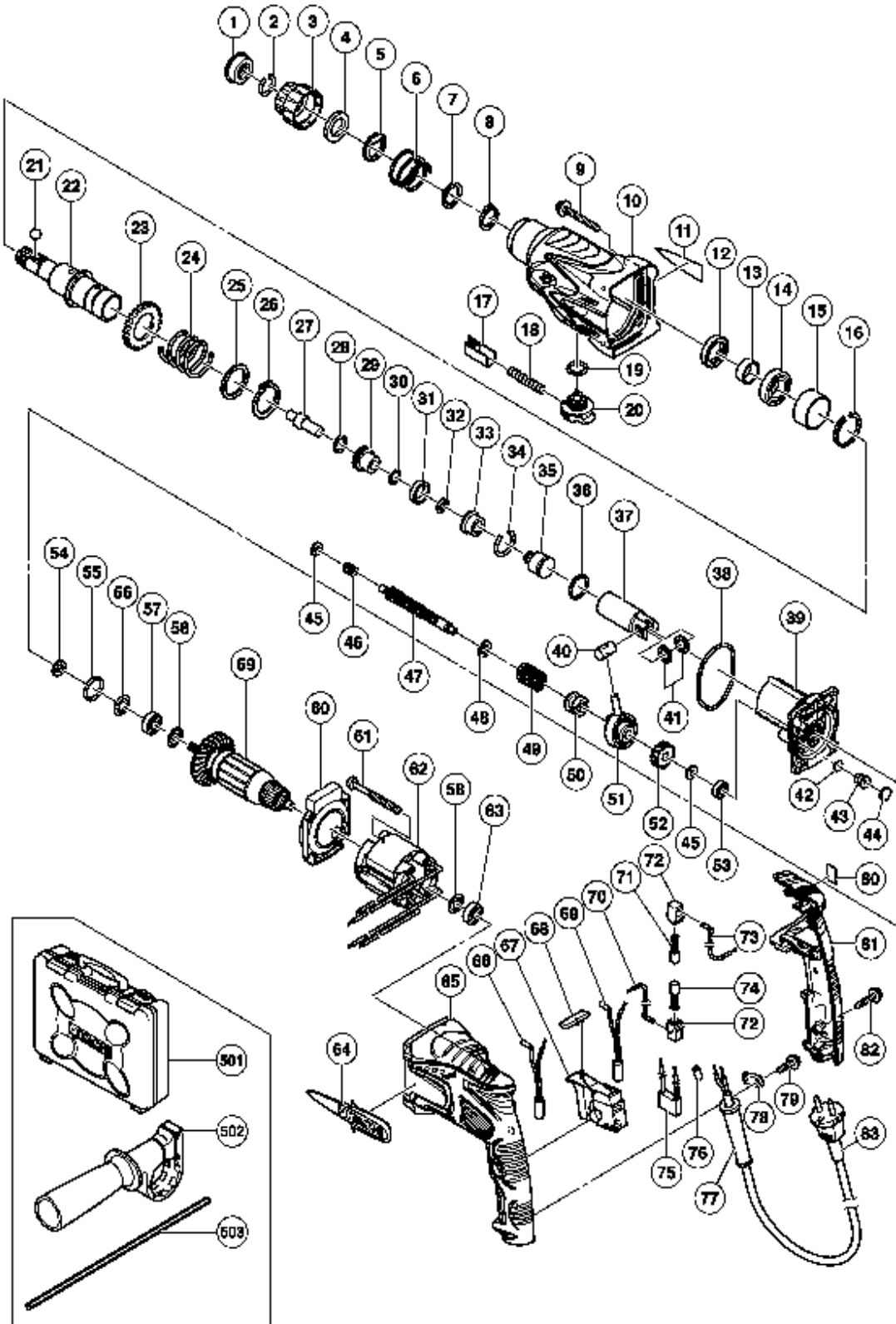

## TEILE

## DH24PB3

Pos.. Nr.	Art.Nr.	BESCHREIBUNG	Nr. STUE.	Preis ( )
1	306-345	VORDERKAPPE DH15DV/DH18VB/DH20PB	1	0,00
2	306-340	SICHERUNGSRING DH18VB/DH30PC	1	0,00
3	324-527		1	0,00
4	324-528		1	0,00
5	324-526		1	0,00
6	322-812	Haltefeder DH24PB2	1	0,00
7	984-118	UNTERLEGSCHIEBE (B) DH24PB/PD u.a DH20PB	1	0,00
8	939-547	SICHERUNGSRING D20 (10ST)	1	0,00
9	301-654	SCHNEIDSCHRAUBE D5X35 MIT FLANSCH	4	0,00
10	324-546		1	0,00
11			1	0,00
12	307-688	OLDICHTUNG DH24PB/PD/VB/VD DH20PB	1	0,00
13	322-815	Hulse DH24PB2	1	0,00
14	690-4DD	KUGELLAGER 6904 DD	1	0,00
15	324-522		1	0,00
16	322-813	Sicherungsring 37mm DH24PB2	1	0,00
17	324-530		1	0,00
18	317-223	DRUCKFEDER DH24PC	1	0,00
19	878-885	O-RING (S-18) CR17Y/NV65AD2	1	0,00
20	324-529		1	0,00
21	959-156	STAHLKUGEL D7.0 (10ST)	1	0,00
22	322-814	Zylinder DH24PB2	1	0,00
23	301-677	ZWEITES ZAHNRAD DH22VB/VD/ DH24PB-VD/DH2	1	0,00
24	301-678	FEDER (A) DH22VB/VD/DH24PB-VD DH20PB	1	0,00
25	301-679	UNTERLEGSCHIEBE (A) DH15D/DH20DV/ DH22VB	1	0,00
26	948-310	SICHERUNGSRING D30 DIV.TYPEN DH30PC	1	0,00
27	324-525		1	0,00
28	944-486	O-RING (IAP-20) CM6/WH16/VB16Y	1	0,00
29	324-523		1	0,00
30	322-802	O-Ring DH24PB2	1	0,00
31	322-805	Dampfer (A) DH24PB2	1	0,00
32	322-808	O-Ring (C) DH24PB2	1	0,00
33	324-524		1	0,00
34	322-807	Stoppring DH24PB2	1	0,00
35	324-535		1	0,00
36	322-834	O-Ring DH24PB2	1	0,00
37	324-534		1	0,00
38	322-793	O-Ring DH24PB2	1	0,00
39	324-542		1	0,00
40	322-798	Kolbenpin DH24PB2	1	0,00
41	322-799	Unterlegscheibe (C) DH24PB2	2	0,00

## TEILE

DH24PB3

Pos.. Nr.	Art.Nr.	BESCHREIBUNG	Nr. STUE.	Preis ( )
42	324-543		1	0,00
43	324-545		1	0,00
44	324-544		1	0,00
45	322-795	Distanzbuchse DH24PB2	2	0,00
46	322-796	Feder (B) DH24PB2	1	0,00
47	322-794	Zweitwelle DH24PB2	1	0,00
48	301-659	UNTERLEGSCHNEIBE (B) DH22VB/VD DH24PB-VD/	1	0,00
49	301-660	KUPPLUNGSFEDER DH22VB/D/DH24PB-VD DH20PB1	1	0,00
50	324-532		1	0,00
51	324-533		1	0,00
52	322-797	Erstes Zahnrad DH24PB2	1	0,00
53	626-VVM	KUGELLAGER 626 VVM	1	0,00
54	322-816		1	0,00
55	876-796	O-RING (P-22) DH24PB/PD/NV83A DH20PB	1	0,00
56	322-818	Dichtungsscheibe DH24PB2	1	0,00
57	608-DDM	KUGELLAGER 608DDM	1	0,00
58	982-631	UNTERLEGSCHNEIBE (A) CR17Y/DH20PB H30PV/D	2	0,00
* 59	360-720U		1	0,00
* 59	360-720E		1	0,00
* 59	360-720F		1	0,00
60	324-531		1	0,00
61	961-672	SECHSKANTSCHNEIDSCHRAUBE D4X50	2	0,00
* 62	340-635C		1	0,00
* 62	340-635E		1	0,00
* 62	340-635F		1	0,00
63	608-VVM	KUGELLAGER 608 VVM	1	0,00
64	324-539		1	0,00
65	324-553		1	0,00
* 66	324-549		1	0,00
066	324-549		0	0,00
* 66	324-550		1	0,00
67	324-536		1	0,00
68	322-853	Druckknopf DV18V	1	0,00
* 69	324-551		1	0,00
069	324-551		0	0,00
* 69	324-552		1	0,00
* 70	324-538		1	0,00
71	999-041	KOHLBURSTEN (PAAR)	1	0,00
72	955-203	KOHLHALTER DIV.TYPEN	2	0,00
* 73	324-537		1	0,00
74	999-072	KOHLBURSTEN SELBSTABSCH.(PAAR)	1	0,00

\*:ALTERNATIVTEILE

## TEILE

DH24PB3

Pos.. Nr.	Art.Nr.	BESCHREIBUNG	Nr. STUE.	Preis ( )	
*	75	930-039	KONDENSATOR C6U-C13U u.a.	1	0,00
	075	930-039	KONDENSATOR C6U-C13U u.a.	0	0,00
*	76	981-373	ADERENDHULSE (D) DIV.TYPEN	2	0,00
*	77	953-327	KABELKNICKSCHUTZ D8.8 DIV.TYPEN	1	0,00
*	77	938-051	KABELKNICKSCHUTZ D10.1 DIV.TYPEN	1	0,00
	78	937-631	KABELKLEMME DIV.TYPEN	1	0,00
	79	984-750	SCHNEIDSCHRAUBE D4X16 MIT FLANSCH	2	0,00
	80			1	0,00
	81	324-554		1	0,00
	82	301-653	SCHNEIDSCHRAUBE D4X20 MIT FLANSCH (SCHWA 3	3	0,00
*	83	500-390Z		1	0,00
*	83	500-245Z		1	0,00
*	83	500-424Z		1	0,00
*	83	500-239Z		1	0,00
*	83	500-235Z	ANSCHLUSSKABEL MIT STECKER BITTE 714500	1	0,00
*	83	500-408Z		1	0,00
*	83	500-249Z		1	0,00
*	83	323-974		1	0,00
*	83	500-440Z		1	0,00
*	83	500-391Z		1	0,00
*	83	500-456Z		1	0,00
*	83	500-465Z		1	0,00
*	83	500-446Z		1	0,00
*	83	500-475Z		1	0,00

## STANDARDZUBEHÖR

Pos.. Nr.	Art.Nr.	BESCHREIBUNG	Nr. STUE.	Preis ( )	
	501	324-555		1	0,00
	502	324-548		1	0,00
*	503	303-709	TIEFENANSCHLAG DH15DV/DH20DV u.a. DH20PB	1	0,00
*	503	310-331		1	0,00
	601	981-840	HAMMERFETT (A) 30G	1	0,00
	602	308-471	HAMMERFETT 70G TUBE	1	0,00
	603	980-927	HAMMERFETT 500G	1	0,00
	604	306-885	STAUBFANG (B) DH20DV/DH24PB/PD DH20PB	1	0,00
	605	986-802		1	0,00
	606	986-803		1	0,00
	607	986-804		1	0,00
	608	948-310	SICHERUNGSRING D30 DIV.TYPEN DH30PC	1	0,00
	609	958-063	UNTERLEGSCHEIBE DH15DV/DH22VB	1	0,00

Pos.. Nr.	Art.Nr.	BESCHREIBUNG	Nr. STUE.	Preis ( )
610	959-150	"STAHLKUGEL D6,35 (10ST)"	19	0,00
611	986-805		1	0,00
612	986-806		1	0,00
613	306-910		1	0,00
614	971-787	STAUBBECHER DH15DV/DH20V u.a. DH30PC	1	0,00
615	931-844	TIEFENANSCHLAG VTV16	1	0,00
616	321-814	Bohrfutter DV20VB2	1	0,00
617	995-344	SENKKOPFSCHRAUBE (A) M6X25 LINKS.	1	0,00
618	321-813		1	0,00
619	971-511Z		1	0,00
620	971-512Z		1	0,00
621	944-477	AUSTREIBKEIL F.KONUS A+B	1	0,00
622	982-684	ZENTRIERSTIFT (A)	1	0,00
623	982-685	ZENTRIERSTIFT L104 (BOHRKR.600W)	1	0,00
624	982-672		1	0,00
625	982-673	BOHRKRONE 29 X 105	1	0,00
626	982-674	BOHRKRONE 32 X 105	1	0,00
627	982-686	FUHRUNGSPLATTE FUR BOHRKRONEN ø32 SDS	1	0,00
628	982-675		1	0,00
629	982-687		1	0,00
630	982-676	BOHRKRONE 38 X 105	1	0,00
631	982-688	FUHRUNGSPLATTE FUR BOHRKRONEN ø38 SDS	1	0,00
632	982-677	BOHRKRONE 45 X 105	1	0,00
633	982-689	FUHRUNGSPLATTE FUR BOHRKRONEN ø45 SDS	1	0,00
634	982-678	BOHRKRONE 50 X 105	1	0,00
635	982-690	FUHRUNGSPLATTE FUR BOHRKRONEN ø50 SDS	1	0,00
636	971-794		1	0,00
637	971-795		1	0,00
638	971-796		1	0,00
639	971-797		1	0,00
640	971-798		1	0,00
641	971-799		1	0,00
642	971-800		1	0,00
643	971-801		1	0,00
644	971-802		1	0,00
645	971-803		1	0,00
646	944-460		1	0,00
647	944-461		1	0,00
648	993-038		1	0,00
649	944-462		1	0,00
650	944-500		1	0,00

Pos.. Nr.	Art.Nr.	BESCHREIBUNG	Nr. STUE.	Preis ( )
651	944-463		1	0,00
652	944-464		1	0,00
653	320-859		1	0,00
654	303-046	"SPITZMEISSEL 250MM,SDS-PLUS"	1	0,00
655	303-044		1	0,00
656	303-045		1	0,00
657	303-334		1	0,00
658	302-976		1	0,00
659	930-515	BOHRFUTTERSCHLUSSEL(BOHRF.13MM)	1	0,00
660	302-975		1	0,00
661	303-621		1	0,00
662	302-974		1	0,00
663	302-979		1	0,00
664	302-978		1	0,00
665	303-622		1	0,00
666	302-977		1	0,00
667	303-332	ZAHNKRANZBOHRFUTTER 13MM MIT SDS-PLUS-AD1	1	0,00
668	303-334		1	0,00
669	303-335	GUMMIKAPPE DH22VB/VD/DH24PB u.a. DH20PB	1	0,00
670	303-617	ADAPTER MORSEKONUS NR.1 SDS-PLUS	1	0,00
671	303-618	ADAPTER MORSEKONUS NR.2 SDS-PLUS	1	0,00
672	303-619	KONUSSCHAFTADAP. A-KONUS SDS-PLUS	1	0,00
673	303-620	KONUSSCHAFTADAP.B-KONUS SDS-PLUS	1	0,00
674	981-122	SENKKOPFSCHRAUBE M6X22 LINKSGEW.	1	0,00
675	303-625	"AUFNAHMESCHAFT 105MM, SDS"	1	0,00
676	303-626	"AUFNAHMESCHAFT 300MM, SDS"	1	0,00
677	303-627	"AUFNAHMESCHAFT L=300MM,SDS-PLUS"	1	0,00
678	303-624		1	0,00
679	321-825		1	0,00
680	303-623		1	0,00
681	306-369		1	0,00
682	306-368		1	0,00
683	306-370		1	0,00