

## ELECTRIC TOOL PARTS LIST

■ ROTARY HAMMER  
Model DH 22PB

2004 · 8 · 30

(E1)

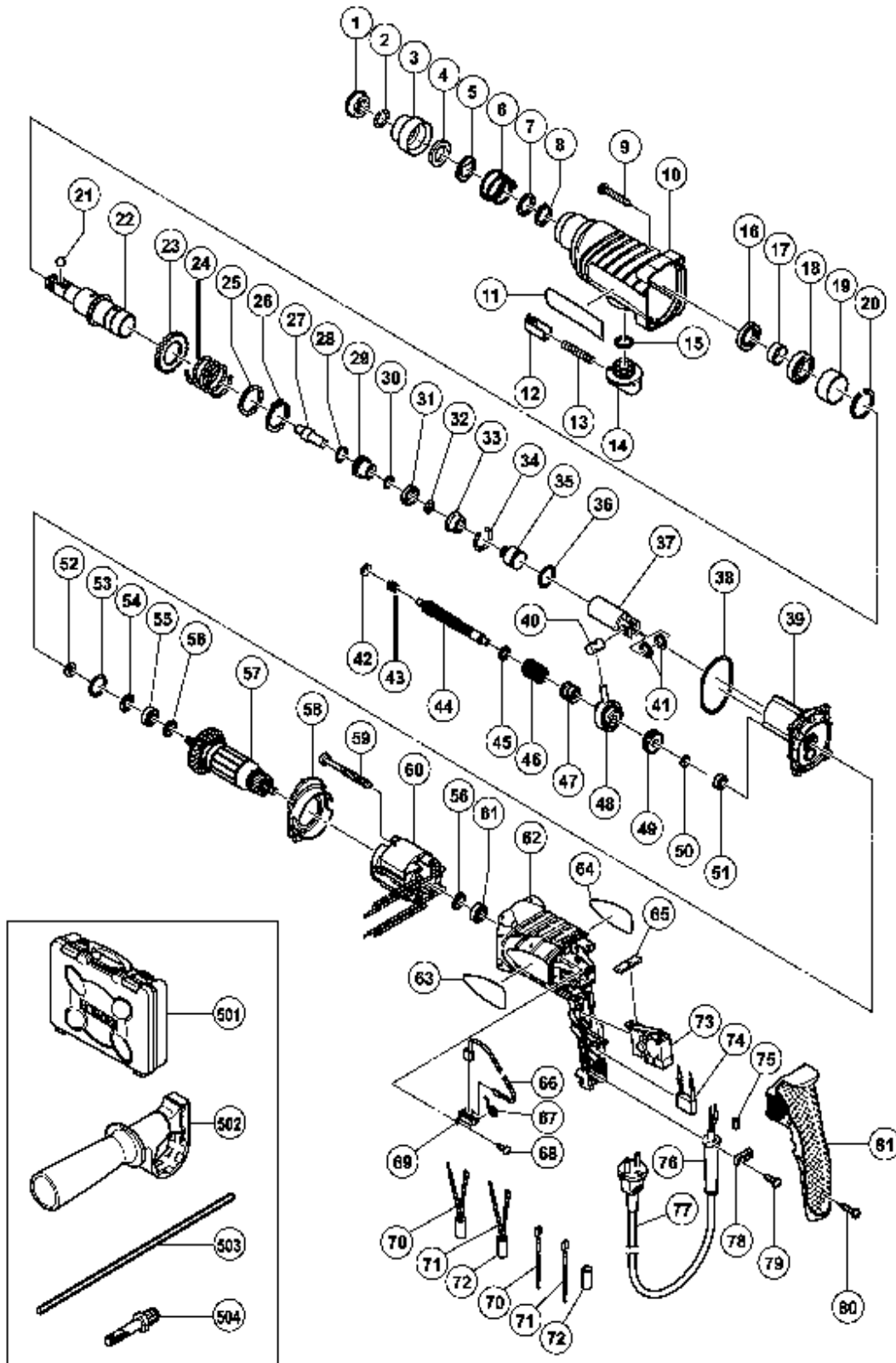

## TEILE

## DH22PB

Pos.. Nr.	Art.Nr.	BESCHREIBUNG	Nr. STUE.	Preis (Euro)
1	306-345	VORDERKAPPE DH15DV/DH18VB/DH20PB	1	0,00
2	306-340	SICHERUNGSRING DH18VB/DH30PC	1	0,00
3	322-809	Schiebegriff DH24PB2	1	0,00
4	322-810	Kugelhalter DH24PB2	1	0,00
5	322-811	Halteplatte DH24PB2	1	0,00
6	322-812	Haltefeder DH24PB2	1	0,00
7	984-118	UNTERLEGSSCHEIBE (B) DH24PB/PD u.a DH20PB	1	0,00
8	939-547	SICHERUNGSRING D20 (10ST)	1	0,00
9	301-654	SCHNEIDSCHRAUBE D5X35 MIT FLANSCH	4	0,00
10	322-786	Getriebegehäuse DH24PB2	1	0,00
11			1	0,00
12	322-789	Druckknopf DH24PB2	1	0,00
13	317-223	DRUCKFEDER DH24PC	1	0,00
14	322-787	Wechselhebel DH24PB2	1	0,00
15	878-885	O-RING (S-18) CR17Y/NV65AD2	1	0,00
16	307-688	OLDICHTUNG DH24PB/PD/VB/VD DH20PB	1	0,00
17	322-815	Hülse DH24PB2	1	0,00
18	690-4DD	KUGELLAGER 6904 DD	1	0,00
19	322-819	Hülse (A) DH24PB2	1	0,00
20	322-813	Sicherungsring 37mm DH24PB2	1	0,00
21	959-156	STAHLKUGEL D7.0 (10ST)	1	0,00
22	322-814	Zylinder DH24PB2	1	0,00
23	301-677	ZWEITES ZAHNRAD DH22VB/VD/ DH24PB-VD/DH2	1	0,00
24	301-678	FEDER (A) DH22VB/VD/DH24PB-VD DH20PB	1	0,00
25	301-679	UNTERLEGSSCHEIBE (A) DH15D/DH20DV/ DH22VB	1	0,00
26	948-310	SICHERUNGSRING D30 DIV.TYPEN DH30PC	1	0,00
27	322-803	Zweithammer DH24PB2	1	0,00
28	944-486	O-RING (IAP-20) CM6/WH16/VB16Y	1	0,00
29	322-804	Hammerhalter DH24PB2	1	0,00
30	322-802	O-Ring DH24PB2	1	0,00
31	322-805	Dampfer (A) DH24PB2	1	0,00
32	322-808	O-Ring (C) DH24PB2	1	0,00
33	322-806	Dampferhalter DH24PB2	1	0,00
34	322-807	Stoppring DH24PB2	1	0,00
35	322-801	Anschlager DH24PB2	1	0,00
36	322-834	O-Ring DH24PB2	1	0,00
37	322-800	Kolben DH24PB2	1	0,00
38	322-793	O-Ring DH24PB2	1	0,00
39	322-792	Innengehäuse DH24PB2	1	0,00
40	322-798	Kolbenpin DH24PB2	1	0,00
41	322-799	Unterlegscheibe (C) DH24PB2	2	0,00

## TEILE

## DH22PB

Pos.. Nr.	Art.Nr.	BESCHREIBUNG	Nr. STUE.	Preis (Euro)	
42	322-795	Distanzbuchse DH24PB2	1	0,00	
43	322-796	Feder (B) DH24PB2	1	0,00	
44	322-794	Zweitwelle DH24PB2	1	0,00	
45	301-659	UNTERLEGSCHNEIBE (B) DH22VB/VD DH24PB-VD/	1	0,00	
46	301-660	KUPPLUNGSFEDER DH22VB/D/DH24PB-VD DH20PB1	1	0,00	
47	301-661	KUPPLUNG DH20DV/DH22VB/VD/DH20PB DH24PB-	1	0,00	
48	306-990	PENDEL-KUGELLAGER DH15DV/DH20PB	1	0,00	
49	322-797	Erstes Zahnrad DH24PB2	1	0,00	
50	301-663	SCHEIBE DH22VB/D/DH24PB-VD	1	0,00	
51	626-VVM	KUGELLAGER 626 VVM	1	0,00	
52	322-816		1	0,00	
53	876-796	O-RING (P-22) DH24PB/PD/NV83A DH20PB	1	0,00	
54	322-818	Dichtungsscheibe DH24PB2	1	0,00	
55	608-DDM	KUGELLAGER 608DDM	1	0,00	
56	982-631	UNTERLEGSCHNEIBE (A) CR17Y/DH20PB H30PV/D	2	0,00	
*	57	360-650U	1	0,00	
*	57	360-650E	1	0,00	
*	57	360-650F	1	0,00	
58	322-791	Ventilatorfuehrung DH24PB2	1	0,00	
59	961-672	SECHSKANTSCHNEIDSCHRAUBE D4X50	2	0,00	
*	60	340-583J	1	0,00	
*	60	340-583C	1	0,00	
*	60	340-583E	1	0,00	
*	60	340-583G	1	0,00	
*	60	340-583F	1	0,00	
61	608-VVM	KUGELLAGER 608 VVM	1	0,00	
62	322-836		1	0,00	
63			1	0,00	
64			1	0,00	
65	322-790	Druckknopf DH24PB2	1	0,00	
66	999-088	KOHLEBURSTEN (PAAR)	2	0,00	
67	308-536	KOEHLENHALTERFEDER G12SE/G13V G13YD/G13SB2	2	0,00	
68	306-945	SCHNEIDSCHRAUBE D3X10	4	0,00	
69	322-838	Burstenhalter DH24PB2	2	0,00	
*	70	Verbinderkabel (braun) DH24PB2	1	0,00	
*	70	Verbinderkabel (braun) DH24PB2	1	0,00	
070	322-827	Verbinderkabel (braun) DH24PB2	0	0,00	
*	70	322-821	1	0,00	
*	70	322-828	1	0,00	
*	71	322-829	Verbinderkabel (blau) DH24PB2	1	0,00
*	71	322-830	Verbinderkabel (blau) DH24PB2	1	0,00

## TEILE

DH22PB

Pos.. Nr.	Art.Nr.	BESCHREIBUNG	Nr. STUE.	Preis (Euro)
071	322-830	Verbinderkabel (blau) DH24PB2	0	0,00
*	71	322-822	1	0,00
*	71	322-831	1	0,00
	72	322-823 Puffer (B) DH24PB2	2	0,00
*	73	322-825 Schalter DH24PB2	1	0,00
*	73	322-820	1	0,00
*	74	930-039 KONDENSATOR C6U-C13U u.a.	1	0,00
	074	930-039 KONDENSATOR C6U-C13U u.a.	0	0,00
*	75	981-373 ADERENDHULSE (D) DIV.TYPEN	2	0,00
*	76	953-327 KABELKNICKSCHUTZ D8.8 DIV.TYPEN	1	0,00
*	76	938-051 KABELKNICKSCHUTZ D10.1 DIV.TYPEN	1	0,00
*	77	500-390Z	1	0,00
*	77	500-424Z	1	0,00
*	77	500-234Z ANSCHLUSSKABEL MIT STECKER	1	0,00
*	77	500-239Z	1	0,00
*	77	500-245Z	1	0,00
*	77	930-055	1	0,00
*	77	500-408Z	1	0,00
*	77	500-249Z	1	0,00
*	77	500-214Z	1	0,00
*	77	500-440Z	1	0,00
*	77	500-391Z	1	0,00
*	77	500-454Z	1	0,00
*	77	500-446Z	1	0,00
*	77	500-456Z	1	0,00
	78	937-631 KABELKLEMME DIV.TYPEN	1	0,00
	79	984-750 SCHNEIDSCHRAUBE D4X16 MIT FLANSCH	2	0,00
	80	301-653 SCHNEIDSCHRAUBE D4X20 MIT FLANSCH (SCHWA 2		0,00
	81	322-837	1	0,00

## STANDARDZUBEHÖR

Pos.. Nr.	Art.Nr.	BESCHREIBUNG	Nr. STUE.	Preis (Euro)
	501	323-130	1	0,00
	502	303-659 SEITENHANDGRIFF DH15DV/DH20DV u.a DH20PB	1	0,00
*	503	303-709 TIEFENANSCHLAG DH15DV/DH20DV u.a. DH20PB	1	0,00
*	503	310-331	1	0,00
*	504	303-624 BOHRFUTTERADAPTER (D) SDS-PLUS	1	0,00
	601	980-927 HAMMERFETT 500G	1	0,00
	602	981-840 HAMMERFETT (A) 30G	1	0,00
	603	308-471 HAMMERFETT 70G TUBE	1	0,00

Pos.. Nr.	Art.Nr.	BESCHREIBUNG	Nr. STUE.	Preis (Euro)
604	306-885	STAUBFANG (B) DH20DV/DH24PB/PD DH20PB	1	0,00
605	306-910		1	0,00
606	971-787	STAUBBECHER DH15DV/DH20V u.a. DH30PC	1	0,00
607	931-844	TIEFENANSCHLAG VTV16	1	0,00
608	321-814	Bohrfutter DV20VB2	1	0,00
609	995-344	SENKKOPFSCHRAUBE (A) M6X25 LINKS.	1	0,00
610	321-813		1	0,00
611	971-511Z		1	0,00
612	971-512Z		1	0,00
613	944-477	AUSTREIBKEIL F.KONUS A+B	1	0,00
614	982-684	ZENTRIERSTIFT (A)	1	0,00
615	982-685	ZENTRIERSTIFT L104 (BOHRKR.600W)	1	0,00
616	982-672		1	0,00
617	982-673	BOHRKRONE 29 X 105	1	0,00
618	982-674	BOHRKRONE 32 X 105	1	0,00
619	982-686	FUHRUNGSPLATTE FUR BOHRKRONEN ø32 SDS	1	0,00
620	982-675		1	0,00
621	982-687		1	0,00
622	982-676	BOHRKRONE 38 X 105	1	0,00
623	982-688	FUHRUNGSPLATTE FUR BOHRKRONEN ø38 SDS	1	0,00
624	982-677	BOHRKRONE 45 X 105	1	0,00
625	982-689	FUHRUNGSPLATTE FUR BOHRKRONEN ø45 SDS	1	0,00
626	982-678	BOHRKRONE 50 X 105	1	0,00
627	982-690	FUHRUNGSPLATTE FUR BOHRKRONEN ø50 SDS	1	0,00
628	971-794		1	0,00
629	971-795		1	0,00
630	971-796		1	0,00
631	971-797		1	0,00
632	971-798		1	0,00
633	971-799		1	0,00
634	971-800		1	0,00
635	971-801		1	0,00
636	971-802		1	0,00
637	971-803		1	0,00
638	303-046	"SPITZMEISSEL 250MM,SDS-PLUS"	1	0,00
639	303-044		1	0,00
640	303-045		1	0,00
641	302-976		1	0,00
642	930-515	BOHRFUTTERSCHLUSSEL(BOHRF.13MM)	1	0,00
643	302-975		1	0,00
644	303-621		1	0,00

Pos.. Nr.	Art.Nr.	BESCHREIBUNG	Nr. STUE.	Preis (Euro)
645	302-974		1	0,00
646	302-979		1	0,00
647	302-978		1	0,00
648	303-622		1	0,00
649	302-977		1	0,00
650	303-332	ZAHNKRANZBOHRFUTTER 13MM MIT SDS-PLUS-AD1	1	0,00
651	303-334		1	0,00
652	303-335	GUMMIKAPPE DH22VB/VD/DH24PB u.a. DH20PB	1	0,00
653	303-617	ADAPTER MORSEKONUS NR.1 SDS-PLUS	1	0,00
654	303-618	ADAPTER MORSEKONUS NR.2 SDS-PLUS	1	0,00
655	303-619	KONUSSCHAFTADAP. A-KONUS SDS-PLUS	1	0,00
656	303-620	KONUSSCHAFTADAP.B-KONUS SDS-PLUS	1	0,00
657	981-122	SENKKOPFSCHRAUBE M6X22 LINKSGEW.	1	0,00
658	303-627	"AUFNAHMESCHAFT L=300MM,SDS-PLUS"	1	0,00
659	303-625	"AUFNAHMESCHAFT 105MM, SDS"	1	0,00
660	303-626	"AUFNAHMESCHAFT 300MM, SDS"	1	0,00
661	303-624	BOHRFUTTERADAPTER (D) SDS-PLUS	1	0,00
662	303-623		1	0,00
663	321-825		1	0,00
664	306-369		1	0,00
665	306-368		1	0,00
666	306-370		1	0,00
667	944-460		1	0,00
668	944-461		1	0,00
669	993-038		1	0,00
670	944-462		1	0,00
671	944-500		1	0,00
672	944-463		1	0,00
673	944-464		1	0,00
674	320-859		1	0,00