

## ELECTRIC TOOL PARTS LIST

**CORDLESS IMPACT WRENCH** 2004 · 6 · 10  
**Model WR 12DAF** (E1)

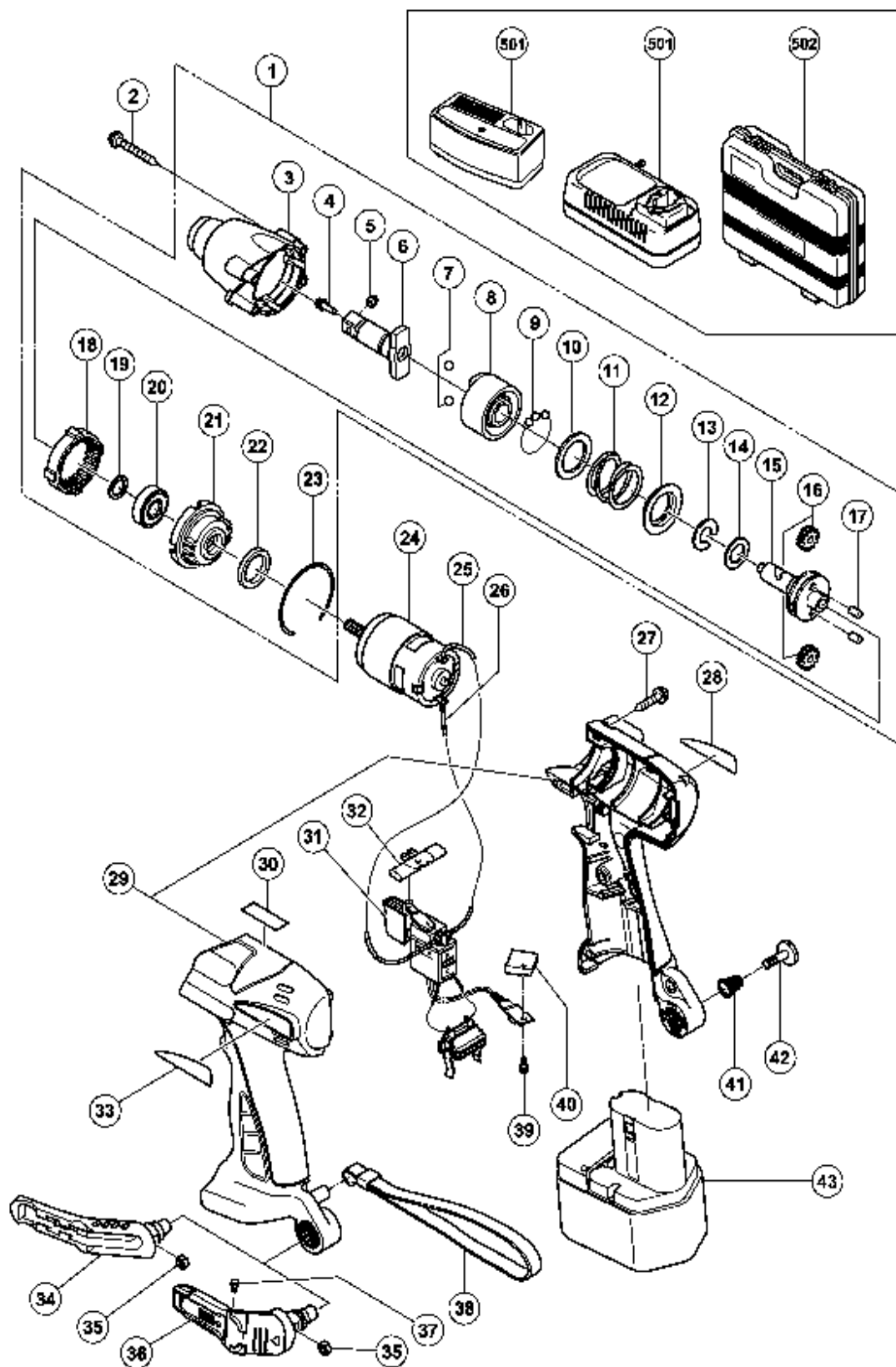

## TEILE

## WR12DAF

Pos.. Nr.	Art.Nr.	BESCHREIBUNG	Nr. STUE.	Preis (Euro)	
1	323-188	Getriebe kpl WR12DAF	1	0,00	
2	306-305	SCHNEIDSCHRAUBE D4X35 M.FEDERRING	4	0,00	
3	323-189	Hammergehäuse WR12DAF	1	0,00	
4	323-194	Sicherungsstift WR12DAF	1	0,00	
5	323-193	Tauchkolben WR12DAF	1	0,00	
6	323-192	Amboss (C) WR12DAF	1	0,00	
7	959-154	STAHLKUGEL D5.556 (10ST)	2	0,00	
8	321-886	Hammer WH12DAF	1	0,00	
9	321-934	Stahlkugel D3 (10Stk))	28	0,00	
10	315-978	UNTERLEGSSCHEIBE (J) WH8DH/WH12DH/ WR12DH 1		0,00	
11	316-170	FEDER WH12DH/WR12DH	1	0,00	
12	316-172	UNTERLEGSSCHEIBE (S) WH8DH/WH12DH/ WR12DH1		0,00	
13	316-171	STOPPER WH8DH/WH12DH/WR12DH WR12DM/WH12D		0,00	
14	321-888	Unterlegscheibe QH12DAF	1	0,00	
15	321-889	Spindel WH12DAF	1	0,00	
16	321-882	Leerlaufzahnrad-Set (2Stk) WH12DAF	2	0,00	
17	321-883	Nadelrolle WH12DAF	2	0,00	
18	321-891	Ringzahnrad WH12DAF	1	0,00	
19	321-890	Unterlegscheibe (C) WH12DAF	1	0,00	
20	600-1VV	KUGELLAGER 6001 VV	1	0,00	
21	321-892	Innengehäuse WH12DAF	1	0,00	
22	321-894	Dampfer WH12DAF	1	0,00	
23	321-893	Sicherungsring WH12DAF	1	0,00	
24	321-874	Motor kpl. WH12DAF	1	0,00	
25	321-876	Verbinderkabel (rot) 115L WH12DAF	1	0,00	
26	321-877	Verbinderkabel (schwarz) 60L WH12DAF	1	0,00	
27	302-086	SCHNEIDSCHRAUBE D4X20 M.FLANSCH (SCHWARZ		0,00	
28			1	0,00	
29	321-913	Gehäuse A+B Set grün	1	0,00	
*	30		1	0,00	
030	000-008D		0	0,00	
31	321-917	Schalter WH12DAF	1	0,00	
32	321-871	Druckknopf WH12DAF	1	0,00	
33			1	0,00	
*	34	320-287	HAKEN WH12DM	1	0,00
*	35	320-288	V-MUTTER M5 WR12DM/WH12DM	1	0,00
*	36	321-918	Haken incl. Beleuchtung WH12DM2	1	0,00
*	37	321-672	Schraube D2x6	2	0,00
38	318-349	Schlaufe (gelb) WH12DAF	1	0,00	
39	320-777	Maschinenschraube M3x4	1	0,00	
40	320-776	Kühlkörper WH12DAF	1	0,00	

## TEILE

## WR12DAF

Pos.. Nr.	Art.Nr.	BESCHREIBUNG	Nr. STUE.	Preis (Euro)
41	319-926	HAKENFEDER WR12DM/WH12DM	1	0,00
42	319-927	SPEZIALSCHRAUBE M5 WR12DM WH12DM	1	0,00
* 43	320-608		2	0,00
* 43	320-387		2	0,00
* 43	320-386		2	0,00

## STANDARDZUBEHÖR

Pos.. Nr.	Art.Nr.	BESCHREIBUNG	Nr. STUE.	Preis (Euro)
* 501			1	0,00
* 501			1	0,00
502	321-916		1	0,00
601			1	0,00
601	000-008D		0	0,00
602	955-300		1	0,00
603	955-301		3	0,00
604	955-302		1	0,00
605			1	0,00
606	955-303		2	0,00
607	955-304		2	0,00
608	955-305		1	0,00
609	955-306		1	0,00
610	948-227	SICHERUNGSRING D47 INNEN/DH30PC DH50SA1/	1	0,00
611	955-307		1	0,00
612	955-308		1	0,00
613	955-309		1	0,00
614	955-310		1	0,00
615	955-311		1	0,00
616	303-247		6	0,00
617	873-537		1	0,00
618	873-187	SICHERUNGSRING F.STECKNUSS MIT * AB 15MM	1	0,00
619	991-481		1	0,00
620	992-610	"GELENKADAPTER 1/2"" WH12D/WR12DH WR12DM	1	0,00
621	955-153		1	0,00
622	991-476	"BIT-ADAPTER 1/2"" AUF 1/4""	1	0,00
623	944-291		1	0,00
624	873-632	KRAFTSTECKNUSS 12MM WH14/WH16 WR12DM	1	0,00
625	873-539	KRAFTSTECKNUSS 13MM WH14/WH16 WR12DM	1	0,00
626	873-540	KRAFTSTECKNUSS 14MM WH14/WH16 WR12DM	1	0,00
627	873-536		1	0,00
628	873-624		1	0,00

Pos.. Nr.	Art.Nr.	BESCHREIBUNG	Nr. STUE.	Preis (Euro)
629	873-626	KRAFTSTECKNUSS 21MM WH14/WH16 WR12DM	1	0,00
630	873-627	KRAFTSTECKNUSS 22MM WH14/WH16 WR12DM	1	0,00
631	955-138	KRAFTSTECKNUSS 12MM WH16/WR12DM	1	0,00
632	955-139	KRAFTSTECKNUSS 13MM WH16/WR12DM	1	0,00
633	955-140	KRAFTSTECKNUSS 14MM WH16/WR12DM	1	0,00
634	955-141	KRAFTSTECKNUSS 17MM WH16/WR12DM	1	0,00
635	955-149	KRAFTSTECKNUSS 17MM WH16 (L-75MM) WR12DM	1	0,00
636	955-142	KRAFTSTECKNUSS 19MM WH16/WR12DM	1	0,00
637	955-150		1	0,00
638	955-143	KRAFTSTECKNUSS 21MM WH16/WR12DM	1	0,00
639	955-151	KRAFTSTECKNUSS 21MM WH16 (L-75MM) WR12DM	1	0,00
640	991-480		1	0,00
641	955-144	KRAFTSTECKNUSS 22MM WH16/WR12DM	1	0,00
642	986-058		1	0,00
643	873-633	KRAFTSTECKNUSS-VERLANGER.WH14/16 WR12DM	1	0,00
644	993-658		1	0,00
645	993-659		1	0,00
646	992-613		1	0,00
647	992-614		1	0,00
648	992-615		1	0,00
649	992-616		1	0,00
650	309-922	FETT 500G FUR WF4DY/WR12DM WH12DM/WR14DM	1	0,00